

IRF dan VarDec IHSG dan Kurs IDR-
USD terhadap Jumlah Kasus
Kumulatif dan Pasien Meninggal
Covid19

Summary: KURS IDR-USD

- Meningkatnya 1 kasus pasien meninggal karena Covid19 di Indonesia berakibat pada pelemahan Kurs Rupiah terhadap USD sebesar 78 setelah dua hari, 125,34 setelah satu pekan, dan 274,56 setelah sepuluh hari.
- Sementara itu, meingkatkan 1 kasus positif Covid19 di Indonesia berakibat pada pelemahan Kurs Rupiah terhadap USD sebesar 8,5 setelah dua hari, 81,42 setelah satu pekan, dan 172,48 setelah sepuluh hari

Summary: IHSG

- Meningkatnya 1 kasus pasien meninggal karena Covid19 di Indonesia berakibat pada pelemahan IHSG sebesar 2,5 setelah empat hari, 107,45 setelah satu pekan, dan 240,49 setelah sepuluh hari.
- Sementara itu, meingkatkan 1 kasus positif Covid19 di Indonesia berakibat pada pelemahan IHSG sebesar 22,96 setelah dua hari, 71,85 setelah satu pekan, dan 151,51 setelah sepuluh hari

IRF Kurs IDR-USD terhadap Jumlah Kasus Kumulatif Covid19

Response to Cholesky One S.D. Innovations ± 2 S.E.

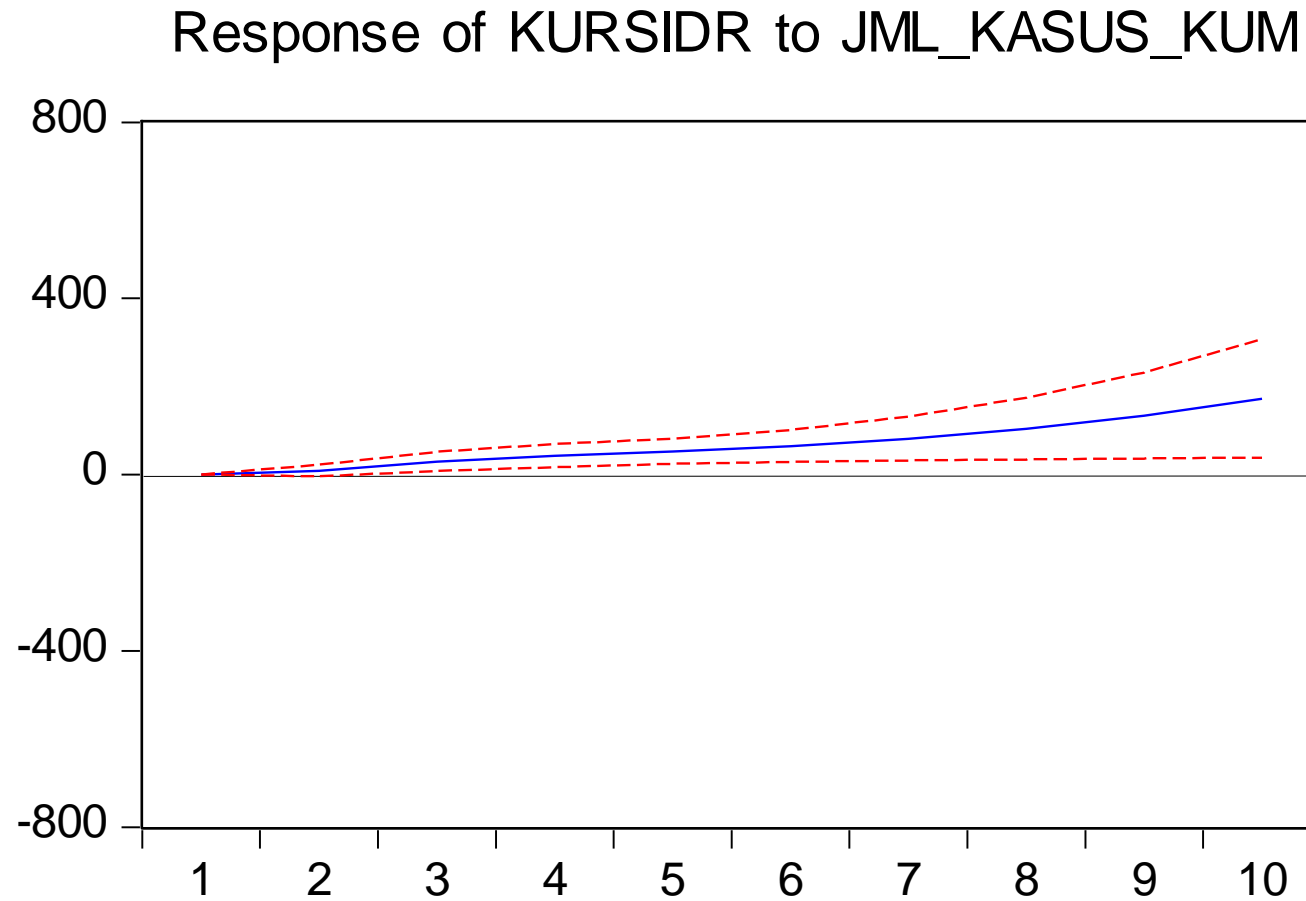

Var Dec Kurs IDR-USD terhadap Jumlah Kasus Kumulatif Covid19

Variance Decomposition

Percent KURSIDR variance due to JML_KASUS_KUM

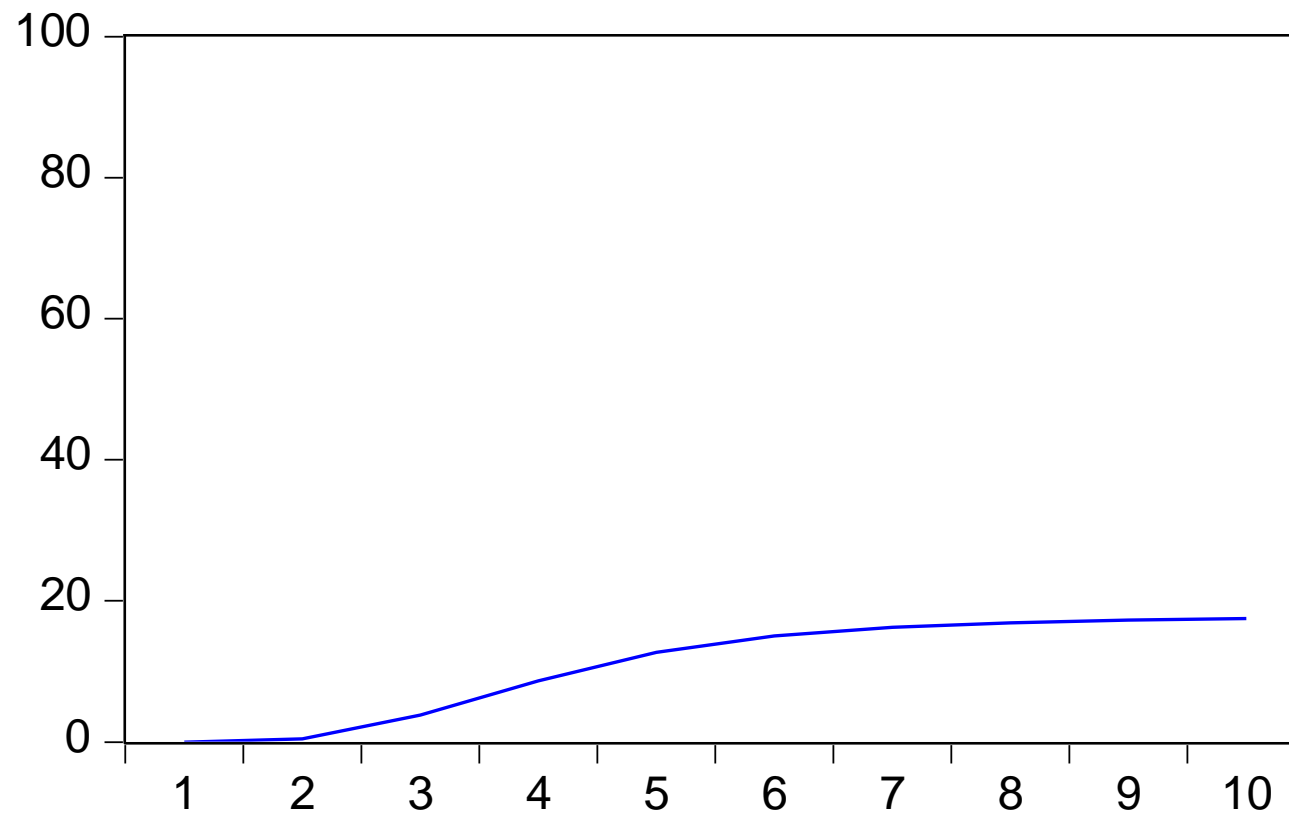

IRF Kurs IDR-USD terhadap Jumlah Pasien Meninggal Covid19

Response to Cholesky One S.D. Innovations ± 2 S.E.

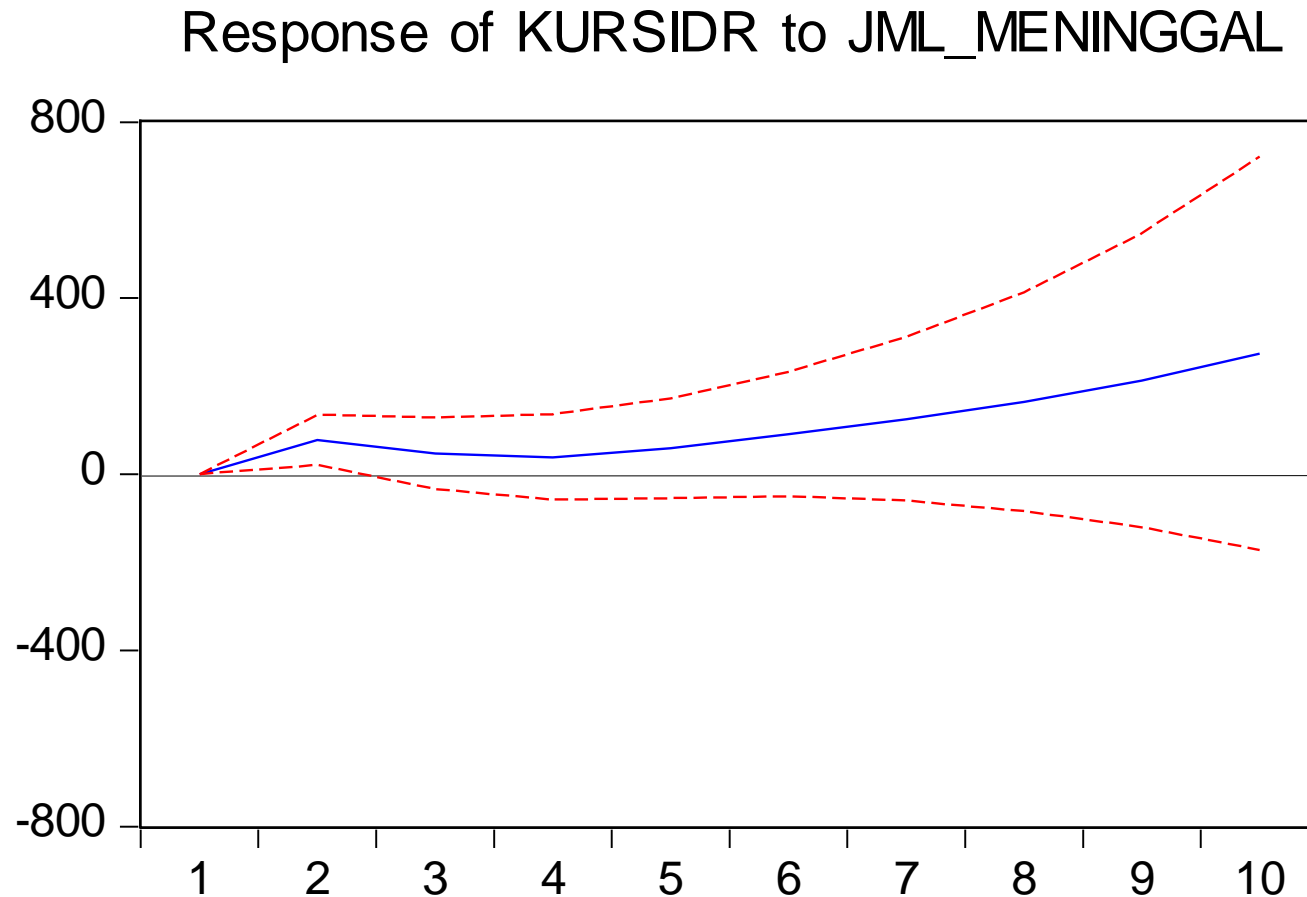

Var Dec Kurs IDR-USD terhadap Jumlah Pasien Meninggal Covid19

Variance Decomposition

Percent KURSIDR variance due to JML_MENINGGAL

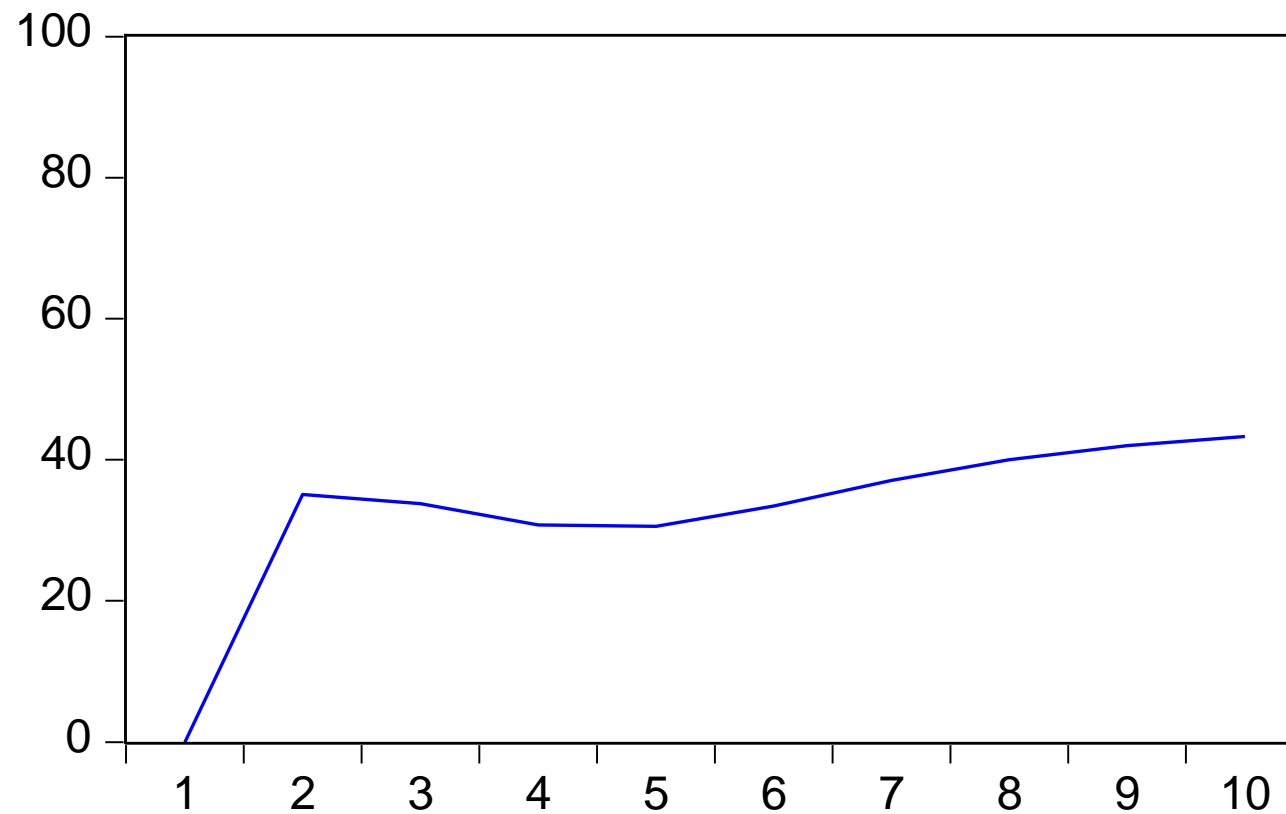

IRF IHSG terhadap Jumlah Kasus Kumulatif Covid19

Response to Cholesky One S.D. Innovations ± 2 S.E.

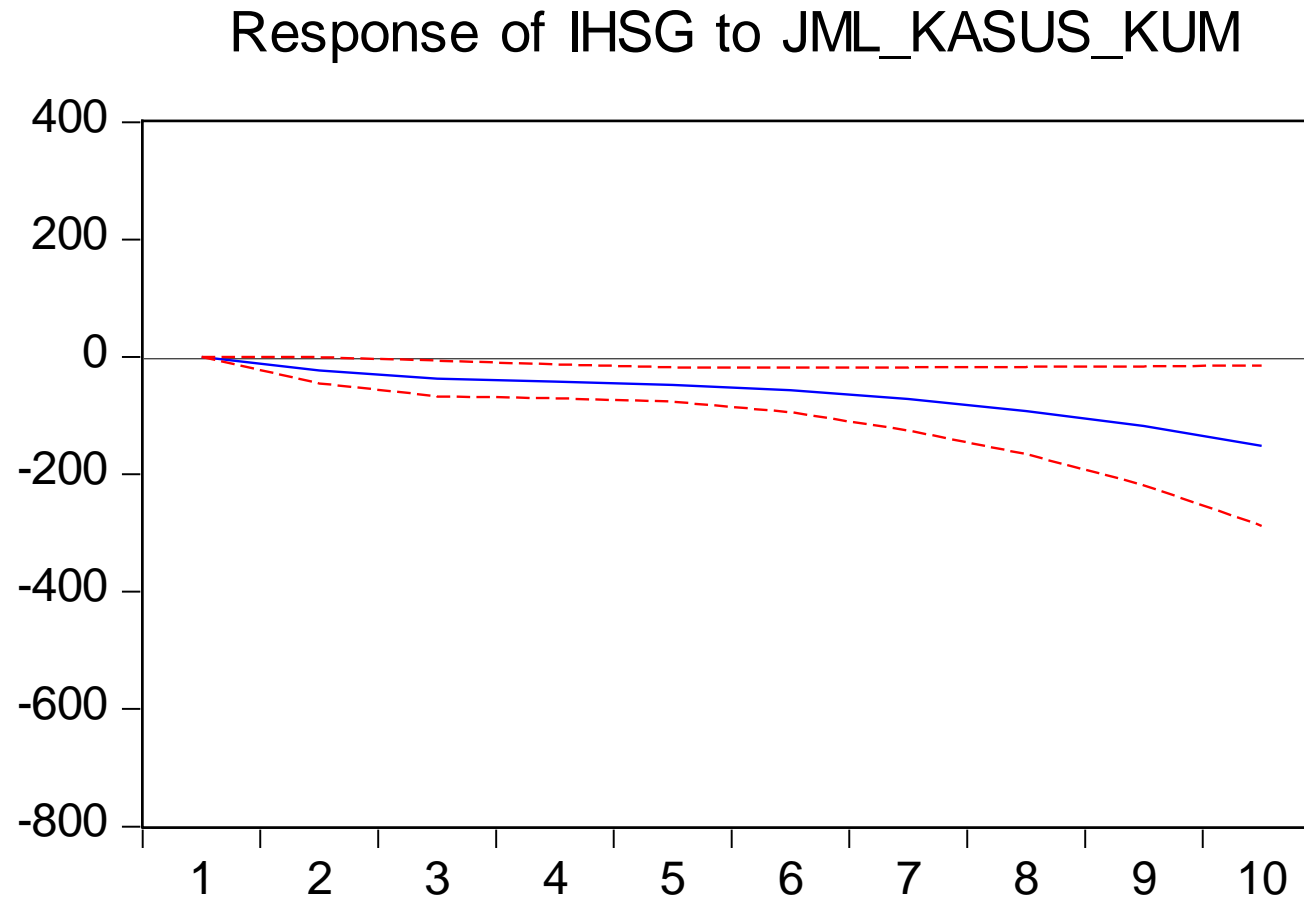

Var Dec IHSB terhadap Jumlah Kasus Kumulatif Covid19

Variance Decomposition

Percent IHSB variance due to JML_MENINGGAL

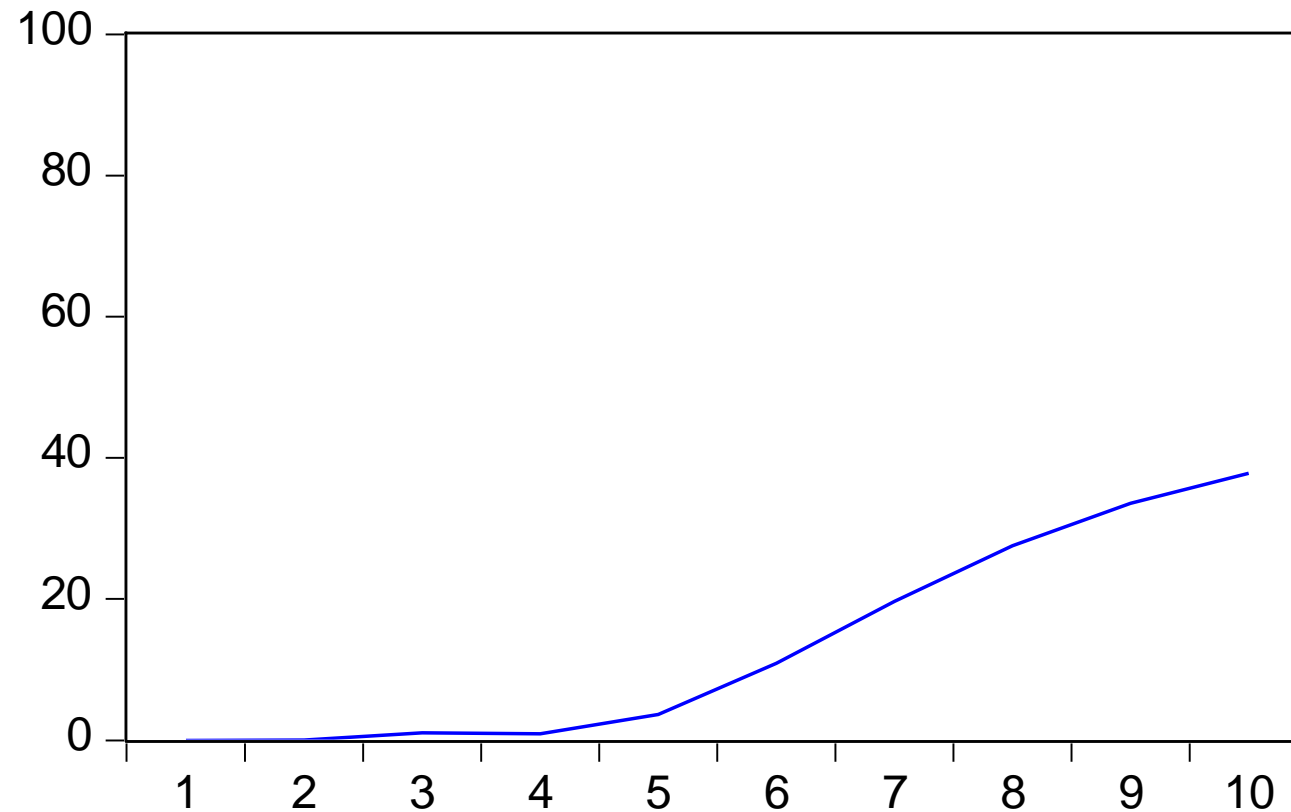

IRF IHSG terhadap Jumlah Pasien Meninggal Covid19

Response to Cholesky One S.D. Innovations ± 2 S.E.

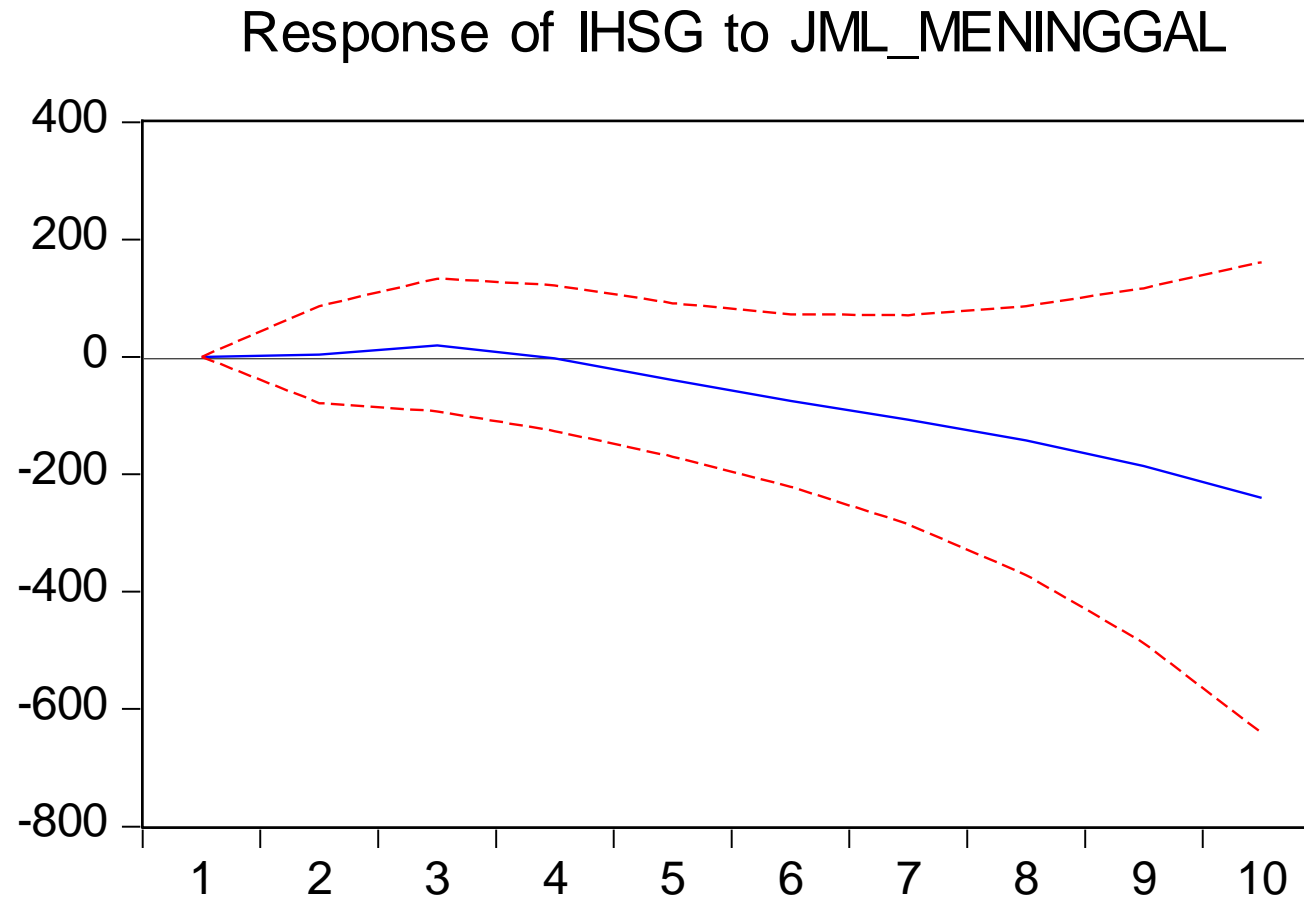

Var Dec IHSG terhadap Jumlah Pasien Meninggal Covid19

Variance Decomposition

Percent IHSG variance due to JML_KASUS_KUM

